



Planes de formación transversales:

- Seguridad del Paciente
- Prevención de Riesgos Laborales
- Medio Ambiente



Dirección Gerencia

- Admisión
- Documentación clínica
- Informática



Dirección Económica y SS.GG

- Gestión Económica
- Recursos Humanos y RR.LL
- Compras y Contratación
- Mantenimiento



Dirección de Enfermería

- Consultas Externas, Ópticos, TER, TAP, Farmacia.
- Urgencias, HAD, Transporte S., Enf. Enlace.
- Hospitalización
- Quirófano, URPA, HDQ, CI, Paritorio.
- Diálisis, HDM, Fisioterapeutas, TO, Logopeda, P. Apoyo



Dirección Médica

- Especialidades Médicas
- Quirúrgicas y Ant. Patológica
- Aparato Locomotor
- Materno Infantil
- Urgencias y H. A Domicilio
- Farmacia

Fecha última actualización:

03/01/2019

GASTOS FORMACIÓN 2018	Acciones formativas	Nº de Asistentes	DIRECTOS			INDIRECTOS			Solicitado vs. Presup. Total	Realizado vs. Presup. Total
			PRESUPUESTO	SOLICITADO	REALIZADO	PRESUPUESTO	SOLICITADO	REALIZADO		
DIRECCION GERENCIA	3	4	3.549,81	1.325,65	811,45	5.324,71	17.573,02	17.573,02	212,95%	207,16%
6% ADMISIÓN	30	80	-	-	0,00	-	-	11.172,72	-	-
DOCUMENTACIÓN CLÍNICA	8	8	-	-	811,45	-	-	3.275,62	-	-
INFORMÁTICA	3	3	-	-	0,00	-	-	1.119,34	-	-
DIRECCION ECONOMICA Y SS.GG.	0	0	3.279,54	906,02	600,00	4.919,31	15.018,64	15.018,64	194,23%	190,50%
6% GESTIÓN ECONÓMICA	8	13	-	0,00	0,00	-	3.820,35	3.820,35	-	-
RECURSOS HUMANOS Y RR.LL	11	15	-	0,00	0,00	-	4.273,99	4.273,99	-	-
MANTENIMIENTO Y SS.GG.	6	8	-	906,02	600,00	-	2.559,80	2.559,80	-	-
COMPRAS Y CONTRATACIÓN	14	18	-	0,00	0,00	-	4.364,50	4.364,50	-	-
DIRECCION ENFERMERIA	19	25	33.026,33	1.834,19	1.834,19	49.539,49	193.622,46	193.622,46	236,73%	236,73%
59% CONSULTAS EXTERNAS, OPTICO	81	148	-	0,00	0,00	-	40.071,97	40.071,97	-	-
URGENCIAS, HAD, TRANSPORTE	35	60	-	0,00	0,00	-	39.474,61	22.888,33	-	-
HOSPITALIZACIÓN	44	95	-	0,00	0,00	-	22.888,33	39.474,61	-	-
QUIRÓFANO, URPA, HDQ, CI, PAR	25	68	-	0,00	0,00	-	29.468,62	29.468,62	-	-
DIALISIS, HDM, FISIOTERAPEUTA	106	240	-	397,79	397,79	-	49.902,50	49.902,50	-	-
DIRECCION MEDICA	0	0	15.712,33	0,00	0,00	23.568,49	69.682,29	69.682,29	177,40%	177,40%
28% ESPECIALIDADES MÉDICAS	36	41	-	0,00	0,00	-	22.111,37	22.111,37	-	-
QUIRÚRGICAS Y ANT. PATOLOGIC	22	25	-	0,00	0,00	-	12.271,35	12.271,35	-	-
APARATO LOCOMOTOR	10	13	-	0,00	0,00	-	4.331,07	4.331,07	-	-
MATERNO INFANTIL	16	17	-	0,00	0,00	-	9.187,11	9.187,11	-	-
FARMACIA	1	1	-	0,00	0,00	-	1.011,97	1.011,97	-	-
URGENCIAS Y H. A DOMICILIO	22	37	-	0,00	0,00	-	20.769,43	20.769,43	-	-
OTROS	0	0	0,00	0,00	0,00	138.920,01	0,00	0,00	0,00%	0,00%
PARITARIO FHC (1% Masa Sal.)	0	0	0,00	0,00	0,00	138.920,01	0,00	0,00	0,00%	0,00%
SEGURIDAD DEL PACIENTE	1	52	-	0,00	0,00	-	3.874,80	978,95	-	-
PREV. RIESGOS LABORALES	4	95	-	0,00	0,00	-	3.874,80	3.874,80	-	-
MEDIO AMBIENTE	16	124	-	0,00	0,00	-	5.432,96	5.432,96	-	-
TOTAL FHC:	521	1190	55.568,00	4.065,86	2.434,19	83.352,01	309.078,97	306.183,12	225,41%	222,15%
Total presupuestado:			138.920,01	Total Planificado:		313.144,83	Total Realizado:		308.617,31	

DISTRIBUCIÓN POR "AREAS DE IMPARTICIÓN"

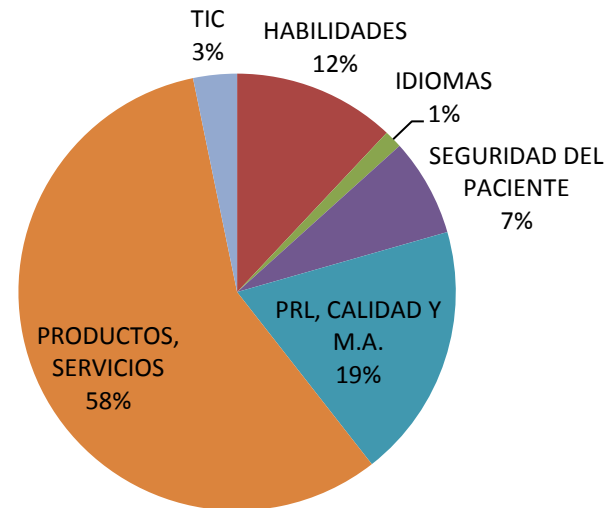

DISTRIBUCIÓN POR "MODALIDAD DE FORMACIÓN"

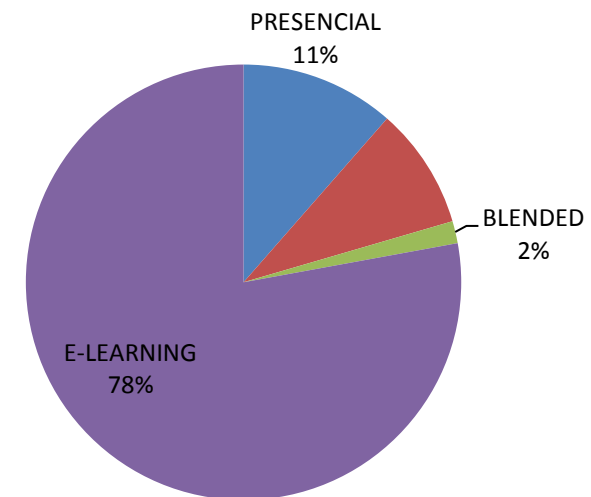

GASTOS FORMACIÓN 2018		Áreas de impartición							TOTAL GASTOS FORMACIÓN			Solicitado vs. Presup. Total	Realizado vs. Presup. Total
		HAB. DIRECTIVAS	HABILIDADES	IDIOMAS	SEGURIDAD DEL PACIENTE	PRL, CALIDAD Y M.A.	PRODUCTOS, SERVICIOS	TIC	PRESUPUESTO	SOLICITADO	REALIZADO		
DIRECCION GERENCIA		0	2	1	0	0	0	0	8.874,51	18.898,67	18.384,47	212,95%	207,16%
6%	ADMISIÓN	0	11	3	1	8	5	2	-	-	11.172,72	-	-
	DOCUMENTACIÓN CLÍNICA	0	3	0	0	0	2	3	-	4.919,31	4.087,07	-	-
	INFORMATICA	0	0	0	0	1	0	2	-	-	1.119,34	-	-
DIRECCION ECONOMICA Y SS.GG.		0	0	0	0	0	0	0	8.198,85	15.924,66	15.618,64	194,23%	190,50%
6%	GESTIÓN ECONÓMICA	0	5	1	0	1	1	0	-	3.820,35	3.820,35	-	-
	RECURSOS HUMANOS Y RR.LL	0	5	0	0	1	5	0	-	4.273,99	4.273,99	-	-
	MANTENIMIENTO Y SS.GG.	0	2	0	0	0	2	2	-	3.465,82	3.159,80	-	-
	COMPRAS Y CONTRATACIÓN	0	3	0	1	2	7	2	-	4.364,50	4.364,50	-	-
DIRECCION ENFERMERIA		0	3	0	2	3	11	0	82.565,82	195.456,65	195.456,65	236,73%	236,73%
59%	CONSULTAS EXTERNAS, OPTICOS, TER, TAP, FARMACIA	0	4	0	11	11	45	4	-	40.071,97	40.071,97	-	-
	URGENCIAS, HAD, TRANSPORTE S., ENF. ENLACE	0	2	0	3	5	25	0	-	39.474,61	22.888,33	-	-
	HOSPITALIZACIÓN	0	0	0	4	8	33	0	-	22.888,33	39.474,61	-	-
	QUIRÓFANO, URPA, HDQ, CI, PARITORIO	0	0	0	4	4	19	0	-	29.468,62	29.468,62	-	-
	DIALISIS, HDM, FISIOTERAPEUTAS, TO, LOGOPEDA, P.APOYO	0	21	2	10	31	46	2	-	50.300,29	50.300,29	-	-
DIRECCION MEDICA		0	0	0	0	0	0	0	39.280,82	69.682,29	69.682,29	177,40%	177,40%
28%	ESPECIALIDADES MÉDICAS	0	1	0	0	1	34	0	-	22.111,37	22.111,37	-	-
	QUIRÚRGICAS Y ANT. PATOLOGIC	0	0	0	1	0	21	0	-	12.271,35	12.271,35	-	-
	APARATO LOCOMOTOR	0	0	0	0	0	11	0	-	4.331,07	4.331,07	-	-
	MATERNO INFANTIL	0	0	0	0	0	16	0	-	9.187,11	9.187,11	-	-
	FARMACIA	0	0	0	0	0	1	0	-	1.011,97	1.011,97	-	-
	URGENCIAS Y H. A DOMICILIO	0	1	0	0	3	17	0	-	20.769,43	20.769,43	-	-
OTROS		0	0	0	0	0	0	0	138.920,01	0,00	0,00	0,00%	0,00%
	PARITARIO FHC (1% Masa Sal.)	0	0	0	0	0	0	0	-	3.874,80	978,95	-	-
	SEGURIDAD DEL PACIENTE	0	0	0	1	0	0	0	-	3.874,80	3.874,80	-	-
	PREV. RIESGOS LABORALES	0	0	0	0	4	0	0	-	5.432,96	5.432,96	-	-
	MEDIO AMBIENTE	0	0	0	0	16	0	0	-	-	-	-	-
TOTAL FHC:		0	63	7	38	99	301	17	138.920,01	313.144,83	309.428,76	225,41%	222,74%

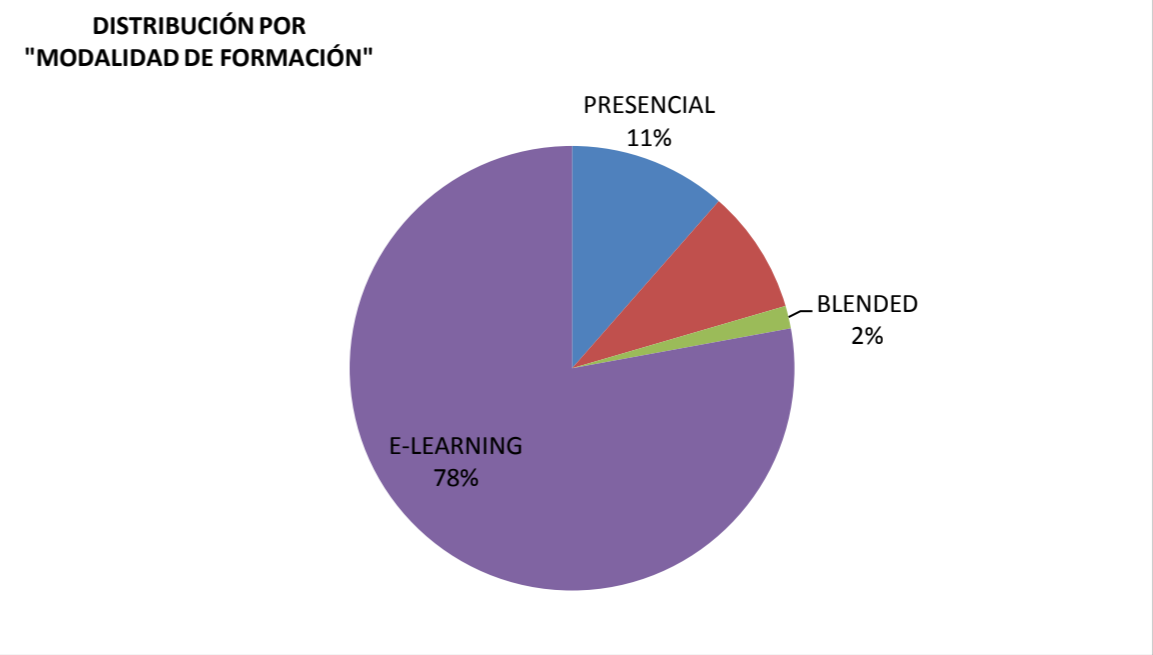
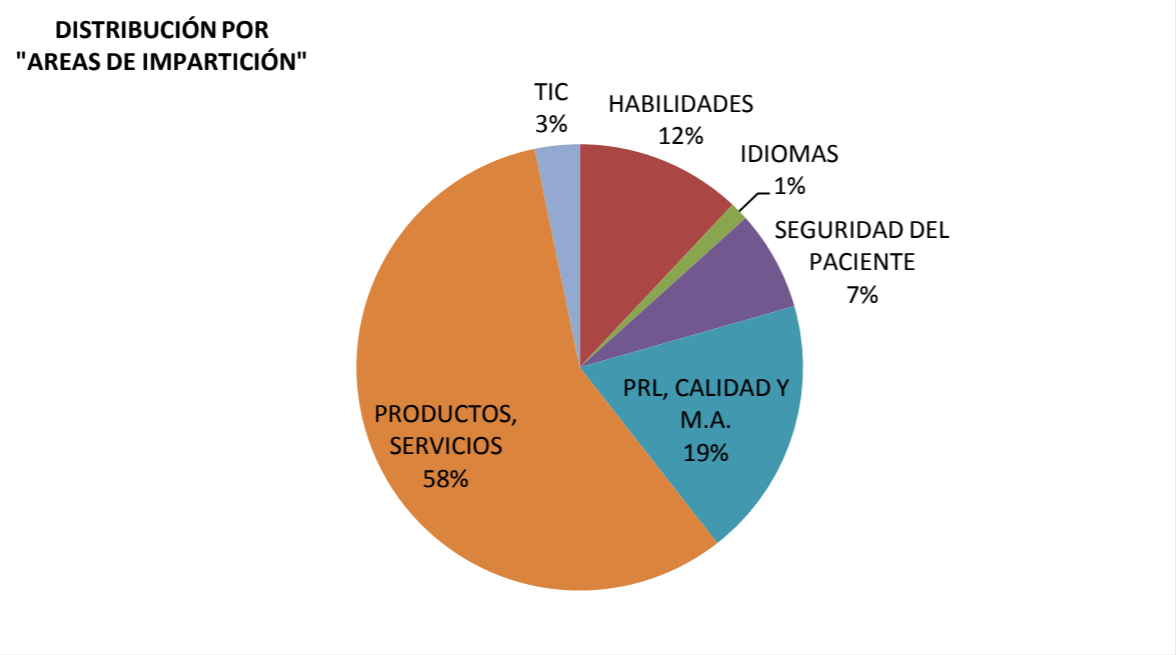

INDICADORES ISO 9001-2000 PROCEDIMIENTO FORMACIÓN FHC

2018		NIVEL	ENERO	FEBRERO	MARZO	ABRIL	MAYO	JUNIO	JULIO	AGOSTO	SEPTIEMBRE	OCTUBRE	NOVIEMBRE	DICIEMBRE
1	CUMPLIMIENTO DEL PLAN DE FORMACION FHC (%). Mensual	75%	93,00%	96,00%	96,00%	96,00%	94,00%	94,00%	92,00%	91,00%	91,00%	89,00%	91,00%	99,00%
2	CUMPLIMIENTO DEL PLAN DE FORMACION FHC (%). Acumulado	40% / 60% / 80% / 100%	93,00%	94,50%	95,00%	95,25%	95,00%	94,83%	94,43%	94,00%	93,67%	93,20%	93,00%	93,50%
3	% EVALUACIONES ACCIONES FORMATIVAS RECIBIDAS	85%	12,50%	25,81%	34,23%	36,84%	36,45%	33,73%	29,91%	31,56%	31,01%	30,40%	30,75%	29,68%
4	Indice de Satisfacción	[0-5]	-	3,94	3,93	3,94	3,78	3,89	3,89	3,85	3,82	3,82	3,83	3,84
4	APLICACIÓN PRESUPUESTO GLOBAL FORMACIÓN FHC (%). Acumulado	40% / 60% / 80% / 100%	43,39%	74,44%	89,35%	115,61%	129,18%	143,97%	148,07%	151,04%	173,92%	196,85%	210,32%	209,02%
5	% Acciones formativas SEGURIDAD DEL PACIENTE	-	6,67%	10,31%	9,65%	8,62%	9,09%	9,24%	8,92%	8,74%	8,11%	7,36%	7,03%	7,24%
6	RATIO TOTAL PLANTILLA FORMADA	40% / 60% / 80% / 100%	25,20%	42,08%	48,11%	59,24%	64,20%	71,13%	73,39%	74,04%	79,16%	84,06%	85,87%	84,62%

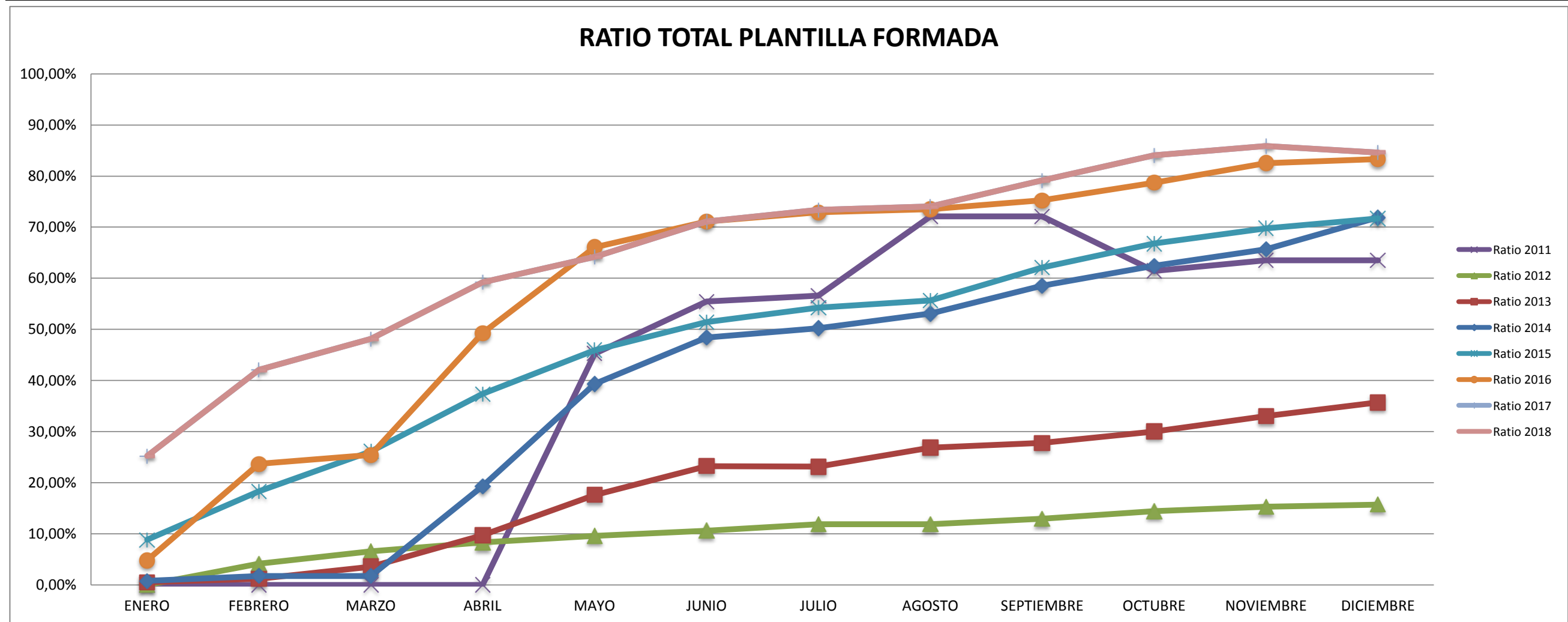

ÁREAS DE IMPARTICIÓN (Nº DE HOMBRES)	SEGP	PRL	MMA	GER	ADM	DOC	INF	GES	ECO	RRHH	LOG	MAN	DEC	CON	HOS	HDU	QUI	DIA	DME	UMED	UQUIR	ALOC	MATINF	FAR	URG	TOTAL	% Area
HAB. DIRECTIVAS																										0	
HABILIDADES					1					4																5	5,26%
IDIOMAS					3																					3	37,50%
SEGURIDAD DEL PACIENTE	8										1				1	2	1	3								16	9,82%
PRL, CALIDAD Y M.A.		12	34		6		1			1	1							3							1	59	14,90%
PRODUCTOS, SERVICIOS					6					4	1	3	4	4	3	1	4	4		14	16	8			17	89	17,84%
TIC					1	2	2					1						1								7	36,84%
Totales:	8	12	34	0	17	2	3	0	0	9	3	4	4	4	4	3	5	11	0	14	16	8	0	0	18	179	15,17%

ÁREAS DE IMPARTICIÓN (Nº DE MUJERES)	SEGP	PRL	MMA	GER	ADM	DOC	INF	GES	ECO	RRHH	LOG	MAN	DEC	CON	HOS	HDU	QUI	DIA	DME	UMED	UQUIR	ALOC	MATINF	FAR	URG	TOTAL	% Area	
HAB. DIRECTIVAS																										0		
HABILIDADES					3	16	3			10	5	3	2	6	7		3	30		1					1	90	94,74%	
IDIOMAS					1	1				1								2								5	62,50%	
SEGURIDAD DEL PACIENTE	43				3								3	22	16	13	15	30			2					147	90,18%	
PRL, CALIDAD Y M.A.		91	90		20					1		2	3	15	18	6	5	81		2					3	337	85,10%	
PRODUCTOS, SERVICIOS					23	1				1	1	7	1	7	87	57	34	36	84		24	8	5	17	1	16	410	82,16%
TIC					1	1					3	1		5				1								12	63,16%	
Totales:	43	91	90	4	64	5	0	0	13	6	15	4	19	136	91	56	56	228	0	27	10	5	17	1	20	1001	84,83%	

TOTAL "MODALIDAD DE FORMACIÓN" (HOMBRE)

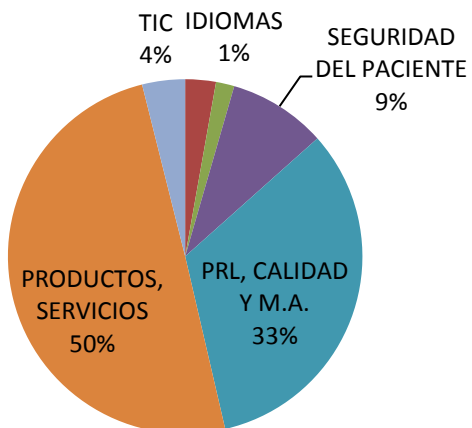

TOTAL "MODALIDAD DE FORMACIÓN" (MUJER)

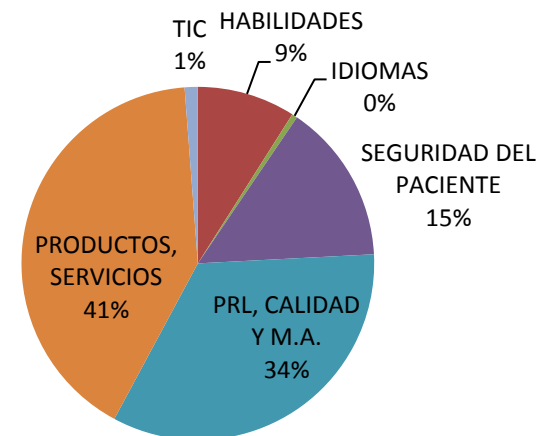

Distribución Horas Formación por Modalidad (HOMBRES)						
	PRESENCIAL	DISTANCIA	BLENDED	E-LEARNING	TOTAL HS.	% Unidad
SEGURIDAD PACIENTE	5				5,00	11,90%
RIESGOS LABORALES	23				23,00	12,85%
MEDIO AMBIENTE	50,25				50,25	20,14%
GER					0,00	
ADM	58			270	328,00	30,45%
DOC				130	130,00	46,43%
INF	10			60	70,00	100,00%
GES					0,00	
ECO					0,00	
RRHH	54			90	144,00	55,38%
LOG	16				16,00	4,20%
MAN	44			20	64,00	44,29%
DEC	41,5			156	197,50	22,18%
CON				229	229,00	4,87%
HOS				345	345,00	5,61%
HDU				275	275,00	7,96%
QUI	30			344	374,00	10,63%
DIA	27			552	579,00	8,59%
DME					0,00	
UMED	109	174		70	353,00	25,55%
UQUIR	170,5			190	360,50	70,96%
ALOC	87				87,00	65,91%
MATINF					0,00	
FAR					0,00	
URG	210			185	395,00	11,32%
TOTAL HS.	935,25	174	0	2916	4.025,25	11,65%

Distribución Horas Formación por Modalidad (MUJERES)						
	PRESENCIAL	DISTANCIA	BLENDED	E-LEARNING	TOTAL HS.	% Unidad
SEGURIDAD PACIENTE	37				37,00	88,10%
RIESGOS LABORALES	156				156,00	87,15%
MEDIO AMBIENTE	199,25				199,25	79,86%
GER	66				66,00	100,00%
ADM	263			486	749,00	69,55%
DOC	44			106	150,00	53,57%
INF					0,00	
GES					0,00	
ECO	56	50		180	286,00	100,00%
RRHH	16			100	116,00	44,62%
LOG	40			325	365,00	95,80%
MAN	5,5			75	80,50	55,71%
DEC	46			647	693,00	77,82%
CON	383		62	4026	4.471,00	95,13%
HOS	44		93	5665	5.802,00	94,39%
HDU	189,31		93	2896	3.178,31	92,04%
QUI	84			3061	3.145,00	89,37%
DIA	531		62	5565	6.158,00	91,41%
DME					0,00	
UMED	263,5	60		705	1.028,50	74,45%
UQUIR	79,5			68	147,50	29,04%
ALOC	45				45,00	34,09%
MATINF	143,5			403	546,50	100,00%
FAR	22,5				22,50	100,00%
URG	150	1500		1444	3.094,00	88,68%
TOTAL HS.	2.864,06	1610	310	25752	30.536,06	88,35%

